Карта обоснования внесения изменений в генеральный план сельского поселения Кандабулак муниципального района Сергиевский Самарской области

Карта обоснования внесения изменений в генеральный план с. Кандабулак муниципального района Сергиевский Самарской области

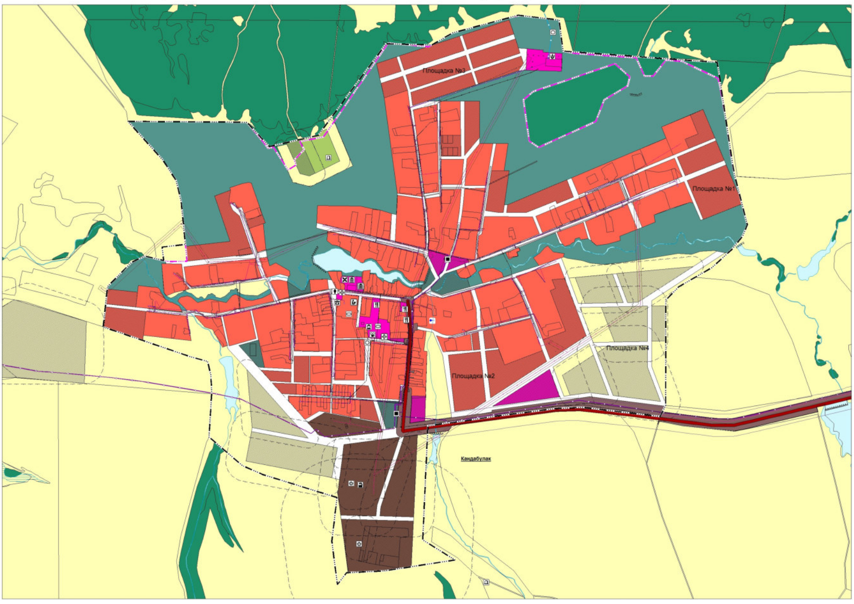

Карта обоснования внесения изменений в генеральный план с. Спасское муниципального района Сергиевский Самарской области

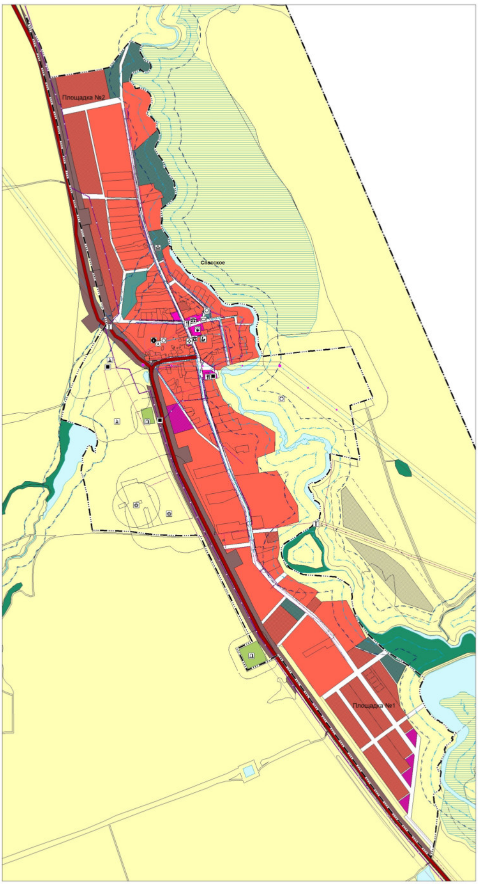

Карта обоснования внесения изменений в генеральный план с. Большая Лозовка муниципального района Сергиевский Самарской области

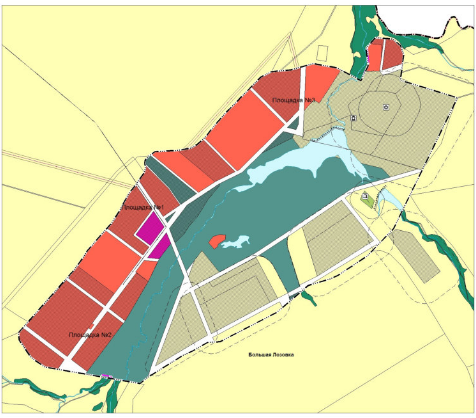

Условные обозначения:

Границы субъектов Российской Федерации, муниципальных образований, населенных пунктов. Существующие

Границы единиц административно-территориального деления Российской Федерации
- Граница муниципального района
- Граница сельского поселения
- Граница населенного пункта

Границы субъектов Российской Федерации, муниципальных образований, населенных пунктов. Планируемые

Границы единиц административно-территориального деления Российской Федерации
- Граница населенного пункта

Сведения ЕГРН

Границы земельных участков в соответствии с данными ЕГРН
- Границы земельных участков

Иная информация о состоянии, об использовании, ограничениях использования территорий. Существующие

Функциональные зоны
- Жилые зоны
- Зона лесов
- Зоны рекреационного назначения
- Зоны сельскохозяйственного использования
- Зоны специального назначения
- Общественно-деловые зоны
- Производственные зоны, зоны инженерной и транспортной инфраструктур
- Производственная зона

Иная информация о состоянии, об использовании, ограничениях использования территорий. Планируемые

Функциональные зоны
- Жилые зоны
- Зоны рекреационного назначения
- Зоны специального назначения
- Зоны сельскохозяйственного использования
- Общественно-деловые зоны
- Производственная зона

Объекты социальной инфраструктуры, отдыха и туризма, санаторно-курортного назначения. Существующие

Общественные пространства
- Парк культуры и отдыха местного значения

Объекты здравоохранения
- Лечебно-профилактическая медицинская организация, оказывающая медицинскую помощь в амбулаторных условиях и (или) в условиях дневного стационара регионально
- Аптечная организация местного значения
- Обособленное структурное подразделение медицинской организации, оказывающей первичную медико-санитарную помощь регионального значения

Объекты культуры и искусства
- Объект культурно-досугового (клубного) типа местного значения
- Объект культурно-просветительного назначения местного значения

Объекты образования и науки
- Общеобразовательная организация регионального значения

Объекты социального обслуживания
- Стационарные организации социального обслуживания местного значения

Объекты физической культуры и массового спорта
- Спортивное сооружение местного значения

Прочие объекты обслуживания
- Административное здание местного значения
- Объект религиозной организации (объединения) местного значения
- Объекты торговли, общественного питания местного значения

Предприятия промышленности, сельского и лесного хозяйства, объекты утилизации и переработки отходов производства и потребления. Существующие

Предприятия и объекты добывающей и обрабатывающей промышленности
- Предприятие по обработке древесины, производству изделий из дерева местного значения

Предприятия и объекты сельского и лесного хозяйства, рыболовства и рыбоводства
- Предприятие растениеводства местного значения

Прочие объекты, связанные с производственной деятельностью
- Объект, связанный с производственной деятельностью

Иные объекты федерального значения, регионального значения, местного значения. Существующие

Места погребения
- Кладбище

Объекты транспортной инфраструктуры. Существующие

Автомобильные дороги
- Автомобильные дороги регионального или межмуниципального значения

Искусственные дорожные сооружения
- Мостовое сооружение местного значения
- Мостовое сооружение

Объекты трубопроводного транспорта и инженерной инфраструктуры. Существующие

Гидротехнические сооружения
- Регуляционные и выправительные гидротехнические сооружения

Линии электропередачи (ЛЭП)
- Линии электропередачи 10 кВ
- Линии электропередачи 110 кВ

Объекты водоснабжения
- Артезианская скважина
- Водозабор
- Водонапорная башня

Объекты добычи и транспортировки газа
- Пункт редуцирования газа (ПРГ)

Распределительные трубопроводы для транспортировки газа
- Газопровод распределительный высокого давления
- Газопровод распределительный низкого давления

Сети водоснабжения
- Водопровод

Сети электросвязи
- Линия связи

Зоны с особыми условиями использования территорий. Существующие

Водоохранные зоны
- Водоохранная зона

Зоны санитарной охраны источников питьевого и хозяйственно-бытового водоснабжения и водопроводов питьевого назначения
- Санитарно-защитная полоса водоводов

Охранная зона инженерных коммуникаций
- Охранная зона объектов электросетевого хозяйства (вдоль линий электропередачи, вокруг подстанций)

Охранная зона транспортных коммуникаций
- Охранная зона внеуличного транспорта

Прибрежные защитные полосы
- Прибрежная защитная полоса

Санитарно-защитная зона
- Санитарно-защитная зона предприятий, сооружений и иных объектов

Зоны с особыми условиями использования территорий. Планируемые

Санитарно-защитная зона
- Санитарно-защитная зона предприятий, сооружений и иных объектов

Территории объектов культурного наследия. Существующие

Объекты культурного наследия (ОКН)
- Достопримечательное место местного значения
- Достопримечательное место регионального значения
- Памятник местного значения

Природные объекты. Существующие

Поверхностные водные объекты
- Болото
- Водоем (озеро, пруд, обводненный карьер, водохранилище)
- Водоток (река, ручей, канал)
- Природный выход подземных вод (родник, гейзер)

Директор института	Бундов И.Д.	
И.о. зам.директора по терр. планированию	Власов И.В.	
Директор ООО "ОКТОГОН"	Никитенко О.А.	
Объект:	Генеральный план сельского поселения Кандабулак муниципального района Сергиевский Самарской области	
2019 г.	Заказчик: Администрация сельского поселения Кандабулак муниципального района Сергиевский	Карта обоснования внесения изменений в генеральный план сельского поселения Кандабулак муниципального района Сергиевский Самарской области
	Муниципальный контракт № от 2019 г. / Инв.№	М 1:5000